



# Maderas Aguirre

explotacion forestal, aserradero, almacen y tratamientos de madera

Almacen: Bº San Antonio Nº5 Amorebieta - Vizcaya - Tel: 946733671 / Fax: 946301141

Aserradero: Bº Bediaga S/N - Amorebieta - Vizcaya - Tel: 946301140 / Fax: 946301141

maderasaguirre@maderasaguirre.com | www.maderasaguirre.com



## Caseta de jardin Ella 8,7 y 8,2



<b>Fecha</b>	04-04-2026
<b>Disponibilidad</b>	Consultar
<b>Pedido Minimo</b>	Cualquiera
<b>Especie</b>	Abeto Blanco

<b>Cantidad</b>	<b>Precio</b>
Hasta 1 uds	<b>2120 &amp;#8364</b>

### Descripcion

**Grosor de la pared:** 28mm | **Medidas de la pared:** 590x300cm | **Medidas Exteriores:** 610x320cm | **Altura de la pared lateral:** 199cm | **Altura máxima:** 214cm | **Superficie útil:** 8,70+8,20m<sup>2</sup> | **Superficie del tejado:** 20,50m<sup>2</sup> | **Puertas:** 1510x1750mm | Maderas Aguirre S.A. también comercializa casetas de madera. Estas son construcciones sencillas y de fácil montaje. Además poseen una elegancia que solo la madera puede proporcionar, por ello aportan un estilo propio a cada jardín, terraza o espacio abierto donde las coloquemos. Nuestras casetas no son gran..

### Acabados

Ref	Concepto	Descripcion	Precio
020011	Tela asfaltica	Impermeabiliza el tejado con sencillez y poco coste	desde 168 &#8364
020010	Suelo de madera y rastreles	Suelo de madera compuesto de tarima y rastreles	desde 203 &#8364

### Imágenes

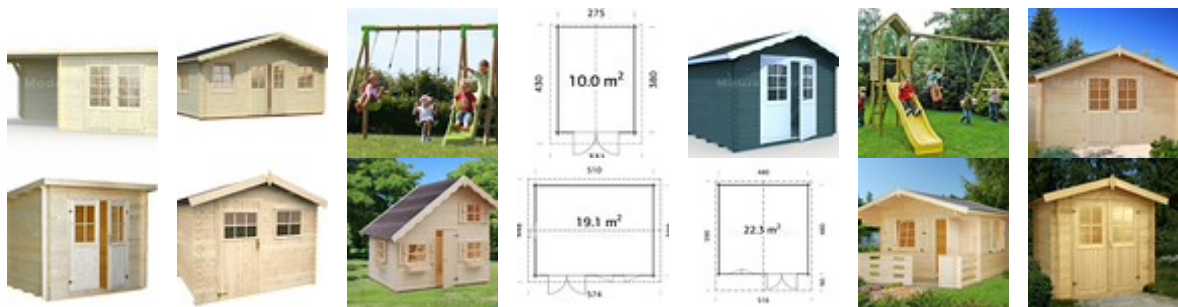

### Condiciones

1. Iva y portes no estan incluidos en los precios de los productos.
2. La mercancía pertenecerá a Maderas Aguirre hasta que se realice el pago completo de la factura presentada.
3. Este presupuesto no incluye permisos, licencias, certificados, tratamientos, cimentaciones ni ningún otro elemento no especificados.
4. Maderas Aguirre no se hace responsable de la mala utilización, colocación o mecanización de los productos adquiridos.
5. El plazo de entrega del pedido sera el mayor plazo de entrega visible en la web de cada uno de los productos.
6. Maderas Aguirre no se hace responsable de los daños causados por las inclemencias meteorológicas.
7. Si el cliente no dispone de riesgo, el material deberá ser abonado antes de la recogida del mismo.
8. La madera de exterior es obligatoria instalarla, tanto con tirafondos como herrajes inoxidables.